



泉小だより

平成30年5月18日

No. 2

佐久市立 泉小学校

新学習指導要領移行期間への対応について

本年度より小学校は、新学習指導要領への移行期間に入っています。一番大きな変化として、3・4年生への「外国語活動」の導入、5・6年生は「外国語活動」から教科としての「外国語」への移行、そして全学年の「道徳」の教科化ではないでしょうか。

道徳の教科化は完全実施が始まり、外国語・外国語活動は完全実施の35時間プラスではなく、本校では移行期間中は15時間プラスしての実施となっております。

本校では、外国語・外国語活動の完全実施の35時間プラスを見越して、本年度週日課の大幅な変更を行っています。保護者の皆様には、4月5日付の文書でもご案内しましたが、右図のように水曜日は清掃なしで6時間日課とし、下校は今までより5分遅れになりました。その分金曜日は、今までも行っていたA週・B週に合わせ、B週は5時間日課とし、その放課後に外国語等の教材研究の時間を確保しました。

水曜日の日課変更は、清掃はしないまでもゴミを拾う時間をとってもらったり、高学年では、テンポよく5・6校時が行われ、下校後の時間もちゃんとあることから「思ってたよりずっといい」といった感想が出ています。ご家庭でも様子を聞いてみていただければと思います。

この他の対応や工夫については、またご紹介していきたいと思っております。

文責：教頭（高橋 章）

平成30年度 日課表 佐久市立泉小学校

時間	日課	月	火	水	木	金
8:15	登校					
8:20~8:35	朝の活動(15')					
8:35~8:45	学級活動(10')					
	(5')					
8:50	1校時	1	7	13	19	25
	(5')					
9:40	2校時	2	8	14	20	26
	(5')					
~10:40	休み(15')					
	(5')					
10:45	3校時	3	9	15	21	27
	(5')					
11:35	4校時	4	10	16	22	28
	(5')					
12:20	給食	→				→
	(5')					
13:25	清掃	→		13:25~14:10		→
	(5')			17		
13:45	泉タイム ドリル(15')	→		14:15~15:00		→
	(5')					
14:05	5校時	5	11	18	23	29
	(5')					
14:55	6校時	6	12	19	24	30
	(5')					
~15:30	帰りの会(15')	→	12児童会45'		→	→
	(5')					
	下校時刻	1~3年 15:15	4~6年 16:05	一斉 16:20	1~2年 15:15	1~3年 14:50
	予定の集会	重点研究会	係会	職員会 研修会	学年会	英語教材研究

6月の主な行事予定

- | | | | |
|--------|-----------------|--------|-------------|
| 1日(金) | 安全点検日 | 18日(月) | なかよし週間(～22) |
| 〃 | 運動会前日準備 | 〃 | たてわり清掃(～29) |
| 2日(土) | 第51回校庭運動会 | 19日(火) | 参観日② |
| 4日(月) | 振替休業 | 〃 | 引き渡し訓練 |
| 6日(水) | 集金日③ | 21日(木) | クラブ① |
| 7日(木) | 3～6年交通安全教室 | 〃 | PTA運営委員会③ |
| 8日(金) | おはなしの泉スタート(高学年) | 22日(金) | 2・6年内科検診 |
| 〃 | 3・5年内科検診 | 25日(月) | 1・4年内科検診 |
| 11日(月) | 読書旬間(～22) | 26日(火) | プール開き |
| 12日(火) | 体力テスト | 27日(水) | 5年キャンプ(～28) |
| 14日(木) | 歯科検診 | 〃 | 6年市合同音楽会 |
| | | 29日(金) | 5年計画休業 |

4～5月の泉小報告



校長先生からなぜ「泉小」という校名になったのか教わりました



体をほぐして全校音楽

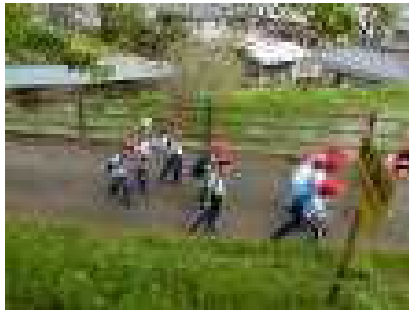

5月2日の春の遠足：1年生は虚空蔵山へ行ってきました



2年生はコスモタワーへ 帰りには一人ひとりバスの料金を払いました



3年生は小海線で懐古園へ行きました 遊園地・動物園を楽しみました

学校からのお願い

普段から、学校のゴミステーションを登校日の日中には開放し、アルミ缶や新聞紙・段ボールの収集にご協力をいただいています。最近、アルミ缶のボックス内にスプレー缶やヤカンなども入っておりました。収集できるのはアルミ缶ですので、引き続き分別にご協力いただけますようお願いいたします。

また、自動車道の延伸に伴い、校区内の交通事情も変化しております。学校でも引き続き交通安全に関して指導を続けておりますが、地域やご家庭の方でも子ども達の安全に関して見守っていただけるようお願いいたします。不審者対応の「いかのおすし」の合い言葉についても常に意識できるようご指導下さい。お願いします。